

XVII Festa

Restaurantes colaboradores

do

PEIXE ESPADA



AREA GRANDE

Tel. 986 613 091

Milanesa de Peixe Espada



ARRUAZ

Tel. 986 614 571

Peixe Espada en escabeche



BITADORNA

Tel. 986 611 970

Tartar de Peixe Espada con vinagreta de anchoas



LA PIZZICATA

Tel. 986 611 534

Peixe Espada con salsa de gambas

MARUSIA

Tel. 986 613 809

Peixe Espada Marusia



NOVO FUNIL

Tel. 986 098 480

Peixe Espada en empanada



O CANGREXAL

Tel. 986 611 107

Zorza de Peixe Espada

O ROXO

Tel. 986 610 532

Peixe Espada a Marinera



TRASMALLO

Tel. 986 610 473

Croquetas de Peixe Espada



Localice a súa dirección no Código QR

Aparte todos os restaurantes colaboradores contarán

con

Peixe Espada á Prancha con Cachelos

XVII Festa

do

PEIXE ESPADA

29 - 31 xullo 2022

A Guarda

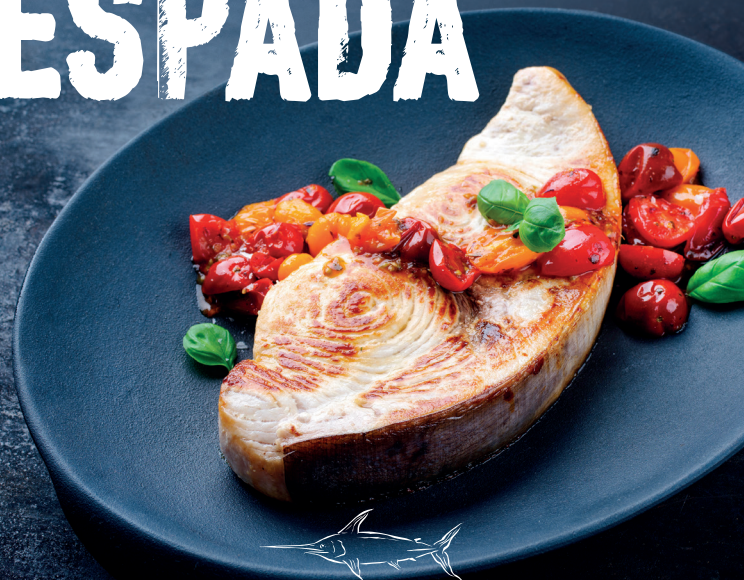

OR.PA.GU.
ORGANIZACIÓN DE PEIXEIROES E GUARDESSES
www.orpagu.com



VENRES | 29 XULLO



- 19:00 h **Inauguración** da Festa do Peixe Espada. Salón de Actos do Concello de A Guarda.
- Entrega do premio do concurso infantil Festa do Peixe Espada
- 20:30 h **Concerto** de **The Tetás' Van**
Praza de San Benito.

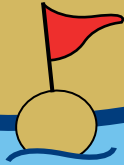

SÁBADO | 30 XULLO

- 11:00 h **Obradoiro infantil** "Peixe Espada", Asociación **PIUEIRO**. Praza de Avelino Vicente. Duración: 1h. Entrada libre.
- 11:30 h **Exposición Etnográfica** Mariñeira da Asociación **PIUEIRO**. Rúa Concepción Arenal nº 20. Entrada de balde. Peche ás 13:30 h.
- 12:00 h **Sesión Vermú** "Mostra Creativa do Baixo Miño" con **TERAPIA DE GRUPO**. Praza Avelino Vicente.
- 13:30 h **Pasarrúas** a cargo do Grupo Folclórico **A BOALLEIRA**. Dende Praza Avelino Vicente ata o Porto.
- 16:00 h **Turismo Mariñeiro**: navegando polo mar da Guarda no volanteiro tradicional **PIUEIRO**. Saída cada hora ata as 19:00 h. Reserva na Oficina de Turismo (Pza. do Reló) ou no tel. 986 61 45 46.
- 17:00 h **Exposición Etnográfica** Mariñeira da Asociación **PIUEIRO**. Rúa Concepción Arenal nº 20. Entrada de balde. Peche ás 20:00h.

SÁBADO | 30 XULLO

- 19:00 h **Contacontos** infantil **MA NUNÚ** "Mostra Creativa do Baixo Miño" Praza de Avelino Vicente. Duración: 1h. Entrada libre.
- 20:30 h **Concerto** "Mostra Creativa do Baixo Miño" con **CAZACÚS**. Praza de Avelino Vicente.
- 21:30 h **Pasarrúas** a cargo do Grupo Folclórico **TREBÓN DO XIDOS**. Dende Praza Avelino Vicente ata o Porto.
- 23:00 h **Visitas guiadas nocturnas** "Mares da Guarda". Reservas en www.orpagueducativo.com

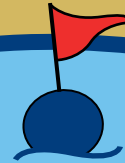

DOMINGO | 31 XULLO

- 12:00 h **Pasarrúas** a cargo do Grupo Folclórico **TREBÓN DOS XIDOS**. Dende Praza Avelino Vicente ata o Porto.
- 23:00 h **Visitas guiadas nocturnas** "Mares da Guarda". Reservas en www.orpagueducativo.com



XVII FESTA DO peixe espada

DO 29-31 xullo

